comprarcasa.
REDE IMOBILIÁRIA DA APEMIP

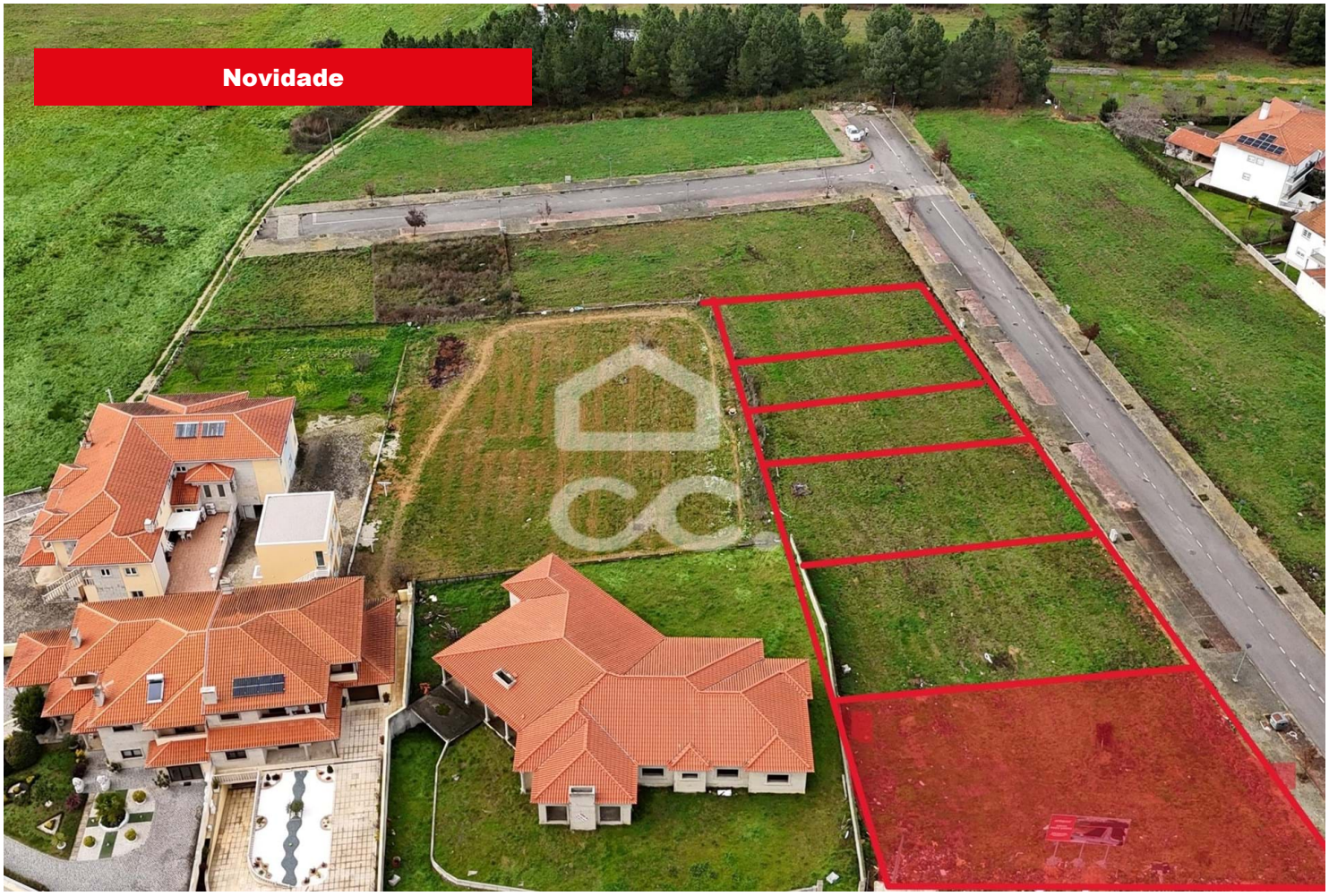

Loteamento

73 000 €

Vilar de Nantes, Chaves, Vila Real

Referência: 322/T/02281

Lote de terreno para construção de moradia, com uma área total de 783 m2, situado a apenas 5 minutos do centro de Chaves. Beneficia de excelente exposição solar e vistas panorâmicas sobre a cidade. Localizado numa zona tranquila e habitacional, ideal para quem procura qualidade de vida e proximidade ao centro urbano.

Tiago Gomes Fernandes - Mediação Imobiliária, Lda
APEMIP: 5090 / AMI: 10147 - Telefone: (+351) 276309100