comprarcasa.
REDE IMOBILIÁRIA DA APEMIP

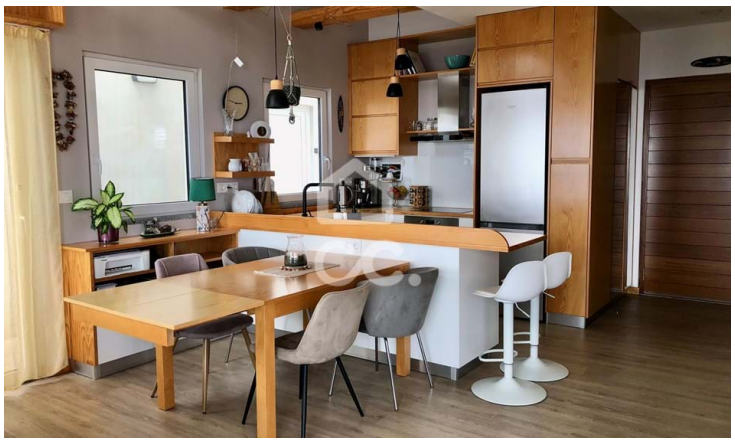

# Moradia T3

**540 000 €**

Feteira, Angra do Heroísmo, Ilha Terceira

**Referência:** 315/M/01735

Moradia T3 com 2 casas de banho, construída em 2023, com garagem e um espaçoso jardim de 1.390 m². Oferece uma vista de “primeira linha” para o oceano e para o Monte Brasil (Terceira), bem como para as ilhas do Pico e São Jorge, beneficiando do microclima da ensolarada costa sul.

Líder Casa, M.I., Lda.
APEMIP: 4970 | AMI: 7739 - Telefone: (+351) 295401390