comprarcasa.
REDE IMOBILIÁRIA DA APEMIP

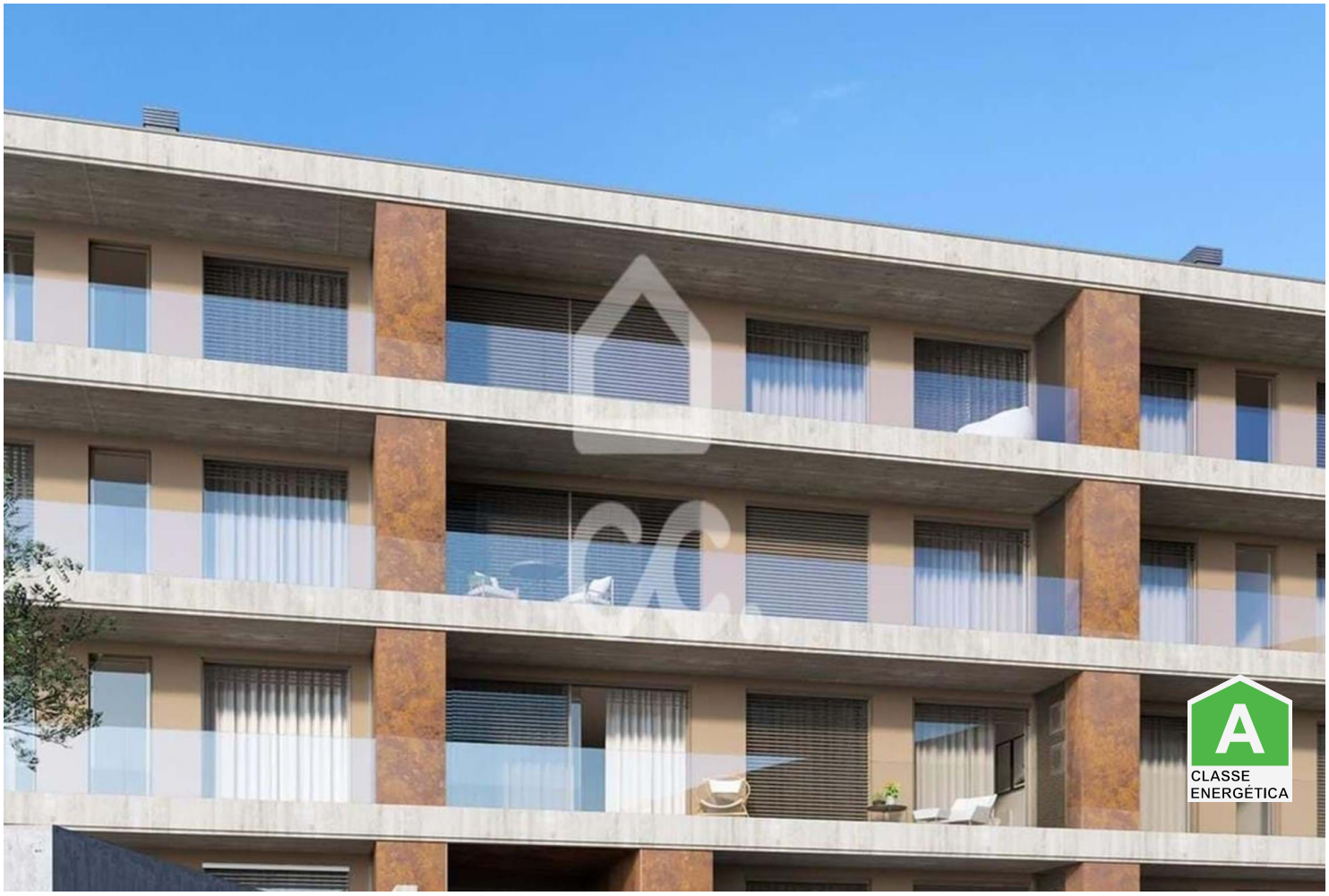

Apartamento T3

422 500 €

Baltar, Paredes, Porto

Referência: 365/A/03219

Apartamento T3 no Baltar Villas Este imóvel conta com sala e cozinha em open space. Na cozinha, que é mobilada e equipada com forno, placa, exaustor, combinado, micro-ondas e máquina de lavar loiça, WC de serviço, 3 quartos com ótimas dimensões, em que um deles é suite com zona de vestir e WC privativo e WC de apoio aos dois quartos. Todos os quartos contam com roupeiros embutidos e acesso a uma excelente varanda, 2 lugares de garagem e arrumos fechados, instalação de ar-condicionado, bomba de calor, videoporteiro, estores e

LA & EC, Sociedade de Mediação Imobiliária, Lda.
AMI 8359 / APEMIP 5389 - Telefone: (+351) 255912029