comprarcasa.
REDE IMOBILIÁRIA DA APEMIP

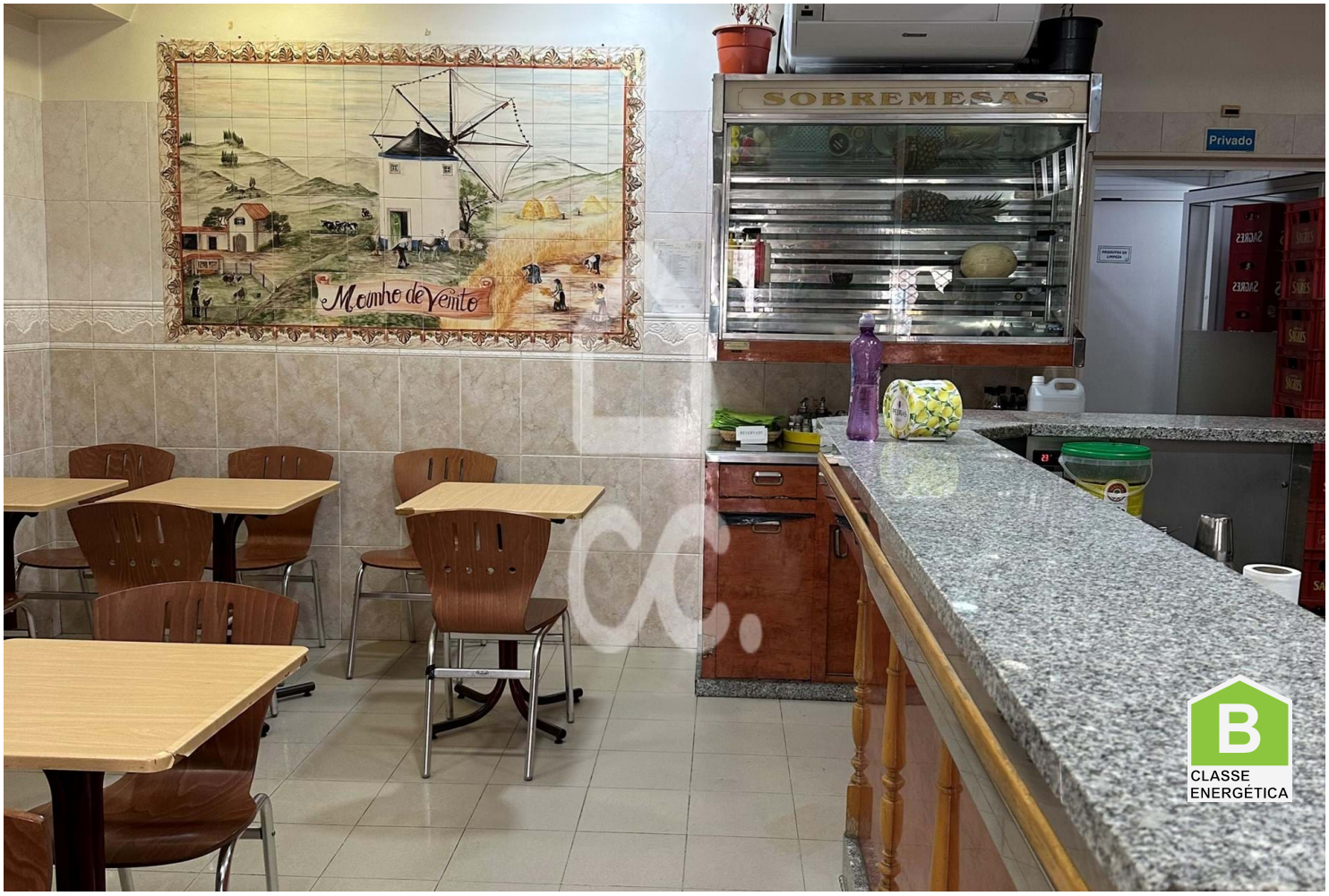

Restaurantes / Bares / Lojas

380 000 €

Odivelas, Lisboa

Referência: 409/N/00009

O espaço tem contrato de arrendamento que iniciou a 15 de março de 2025, por 5 anos, com inquilino com conhecimento na área da restauração: valor atual da renda 3.000€O estabelecimento tem uma área total de 85m2, possui uma montra de 7 metros e tem capacidade de 28 lugares sentados. Possui uma sala principal, com duas zonas distintas de balcão. Sendo uma exclusiva para take-away.

SÓ MIL CASAS - MEDIAÇÃO IMOBILIÁRIA, LDA.
APEMIP: 4700 / AMI: 8914 - Telefone: (+351) 211 571 369