comprarcasa.
REDE IMOBILIÁRIA DA APEMIP

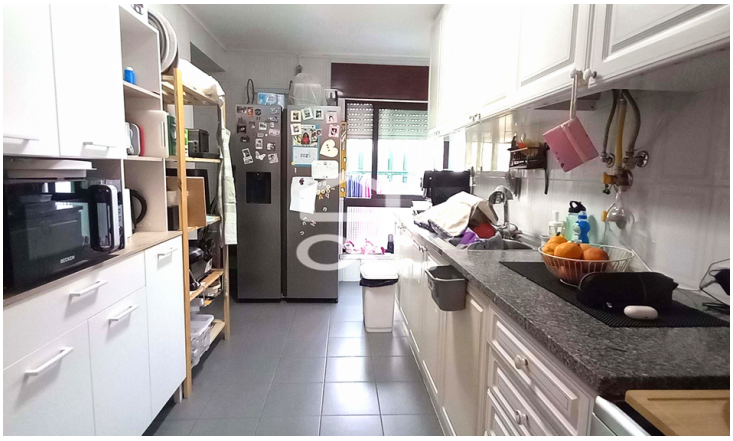

Apartamento T3

167 500 €

Beja (Santiago Maior e São João Baptista), Beja

Referência: 333/A/01424

Apartamento localizado no Parque da cidade, 2º andar, com uma arrecadação; Com uma área de 97,72m2, encontra-se rodeado de espaços verdes bastante aprazíveis, para relaxar e aproveitar o bom tempo do Alentejo. O apartamento é composto por três quartos, um deles com roupeiro embutido e outro com saída para a varanda com 4,18m2, sala com espaço para organizar a sua sala de estar e de jantar, também ela com saída para a mesma varanda, cozinha com com zona de máquinas, duas instalações sanitárias, uma com banheira e outra com po

Palavralíder Construção e Mediação Imobiliária, Lda.
AMI:19079 - Telefone: (+351) 284326191