comprarcasa.
REDE IMOBILIÁRIA DA APEMIP

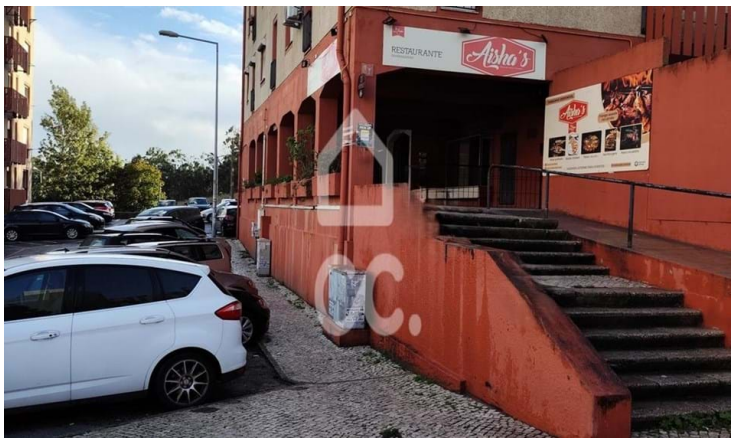

Apartamento T2

Santo António Dos Cavaleiros e Frielas, Loures, Lisboa

205 000 €

Referência: 406/A/00028

Apartamento T2 em Santo António dos Cavaleiros , excelente localização , reportagem fotográfica brevemente

SPIRALQUALITY - UNIPESSOAL LDA.
APEMIP: 6684 / AMI: 25553 - Telefone: (+351) 967 433 543