comprarcasa.
REDE IMOBILIÁRIA DA APEMIP

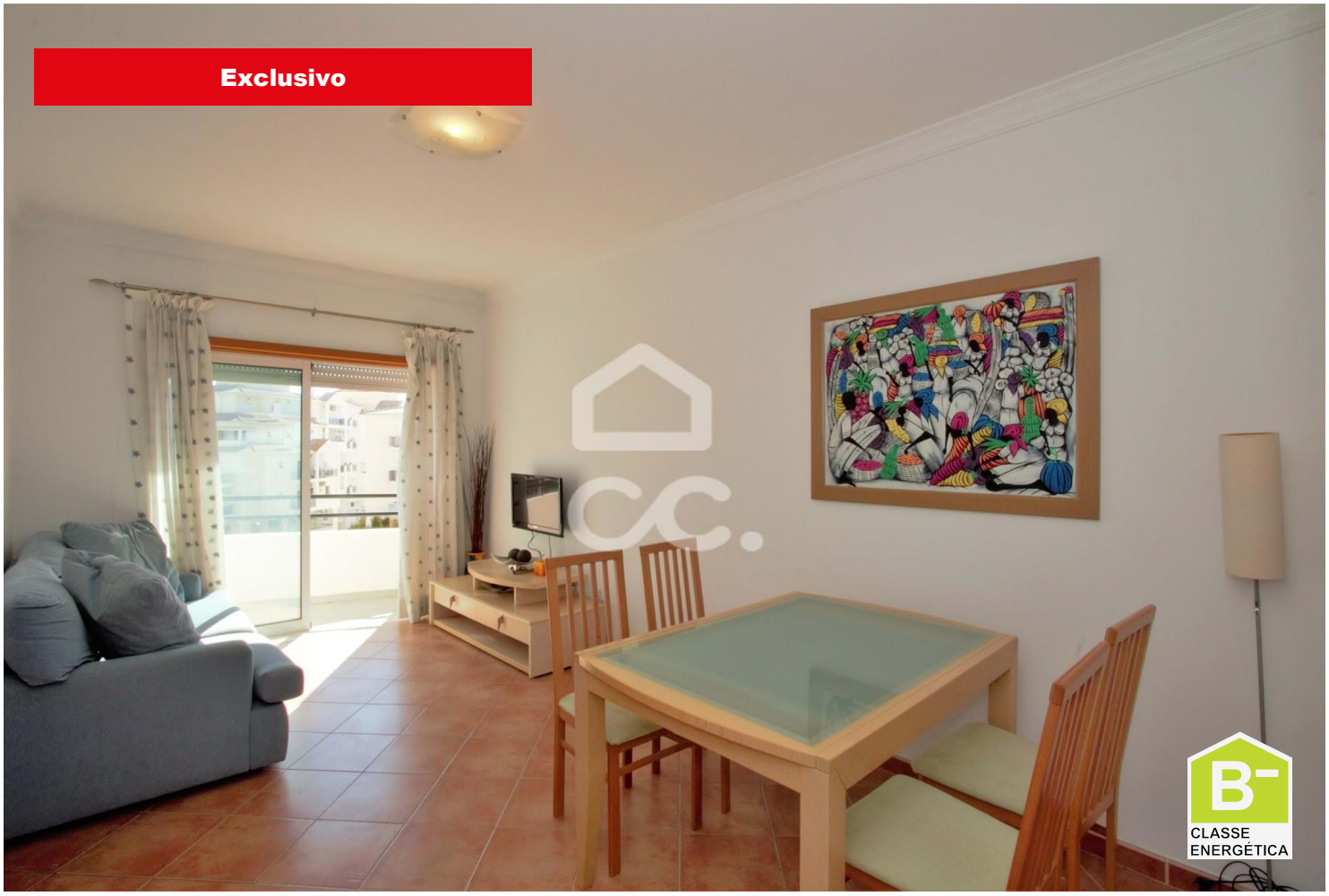

Apartamento T1

219 000 €

Armação de Pêra, Silves, Faro

Referência: 381/A/00270

Apartamento T1 situado na Urbanização Quinta da Torre, em Armação de Pêra.Com excelente luminosidade, este apartamento é composto por um hall de entrada, sala de estar, cozinha independente, ambas com acesso direto à varanda, um quarto amplo com roupeiro embutido e uma casa de banho funcional.

VOLUMEMAGNATA, LDA.
APEMIP: 5849 / AMI: 16102 - Telefone: (+351) 925971909