comprarcasa.
REDE IMOBILIÁRIA DA APEMIP

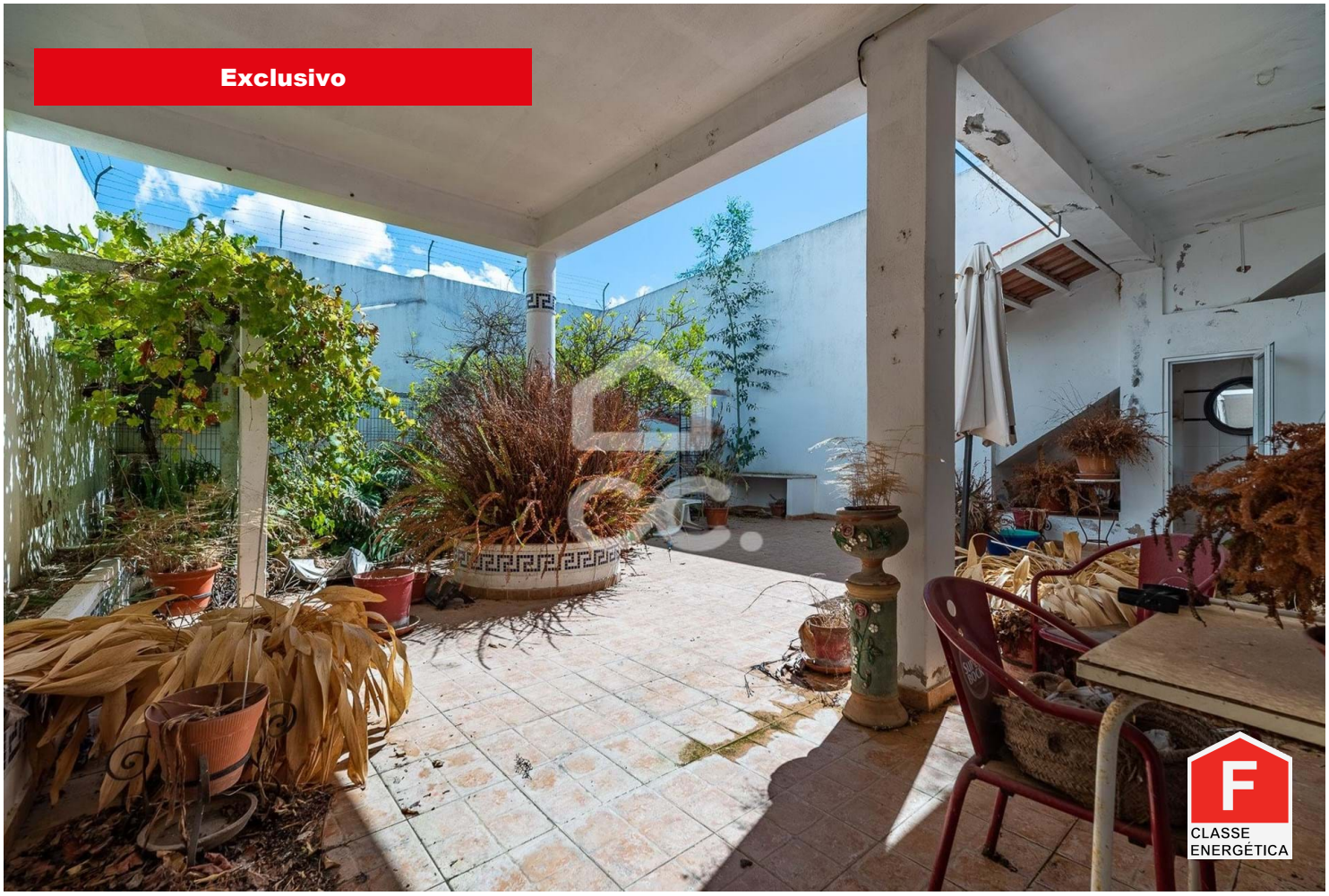

Prédio

Pêra, Silves, Faro

375 000 €

Referência: 398/N/00013

Prédio no centro de Pêra, de estrutura multifuncional. Habitação, loja com montra, garagem e armazém.

BÚZIOS E PALMEIRAS, UNIPESSOAL, LDA
APEMIP: / AMI: 23412 - Telefone: (+351) 915 284 534