comprarcasa.
REDE IMOBILIÁRIA DA APEMIP

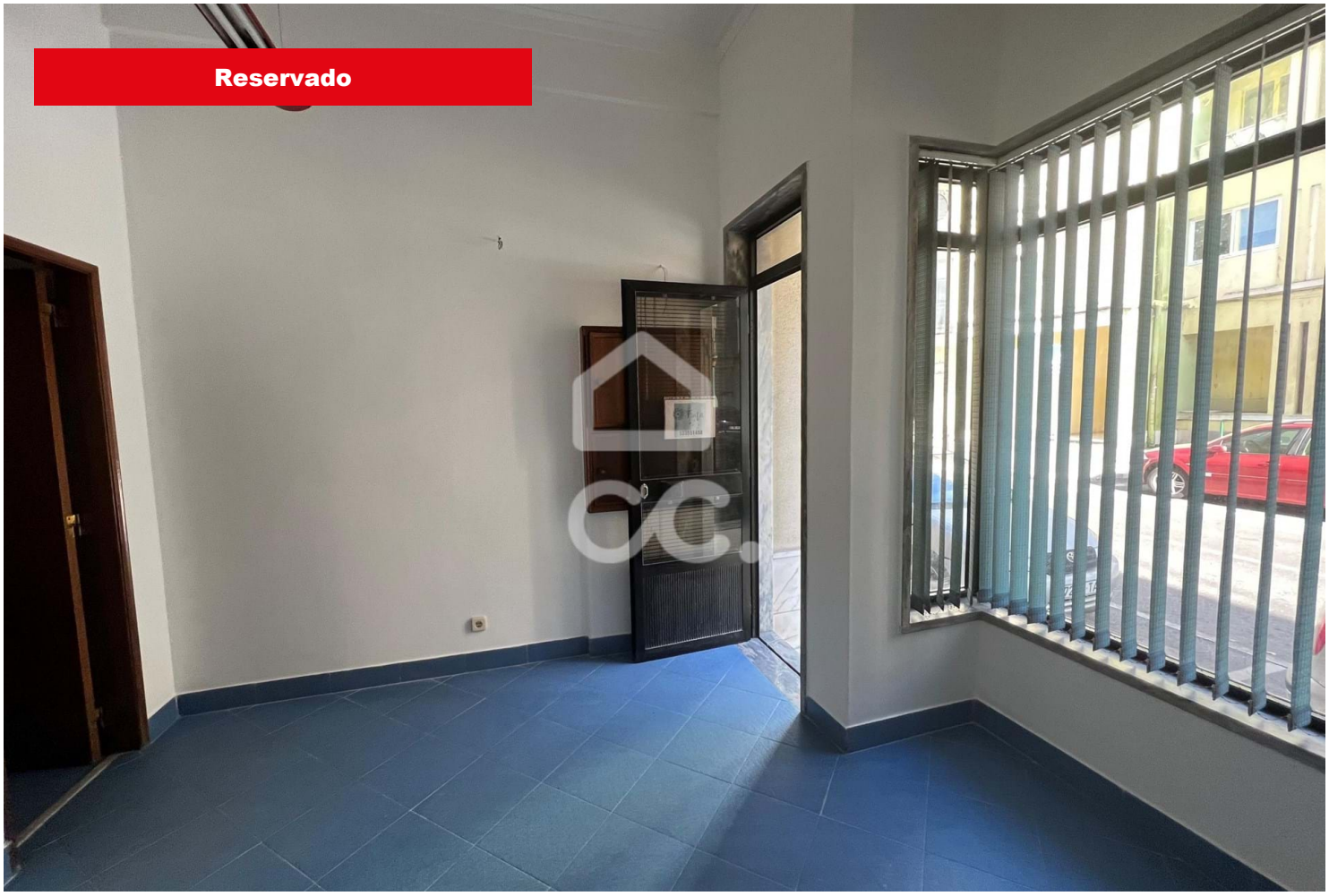

Loja / comércio T2

45 000 €

Agualva e Mira-sintra, Sintra, Lisboa

Referência: 319/N/00516

Agualva- loja com cave para arquivo ou arrumos Rés do Chão com 14 m2 com WC e cave com 25 m2Zona sossegada e muito bem localizada, zona consolidada de habitação e comercio

Madureira Páscoa, Unipessoal, Lda.
APEMIP: 5353 / AMI: 10019 - Telefone: (+351) 214 319 287