comprarcasa.
REDE IMOBILIÁRIA DA APEMIP

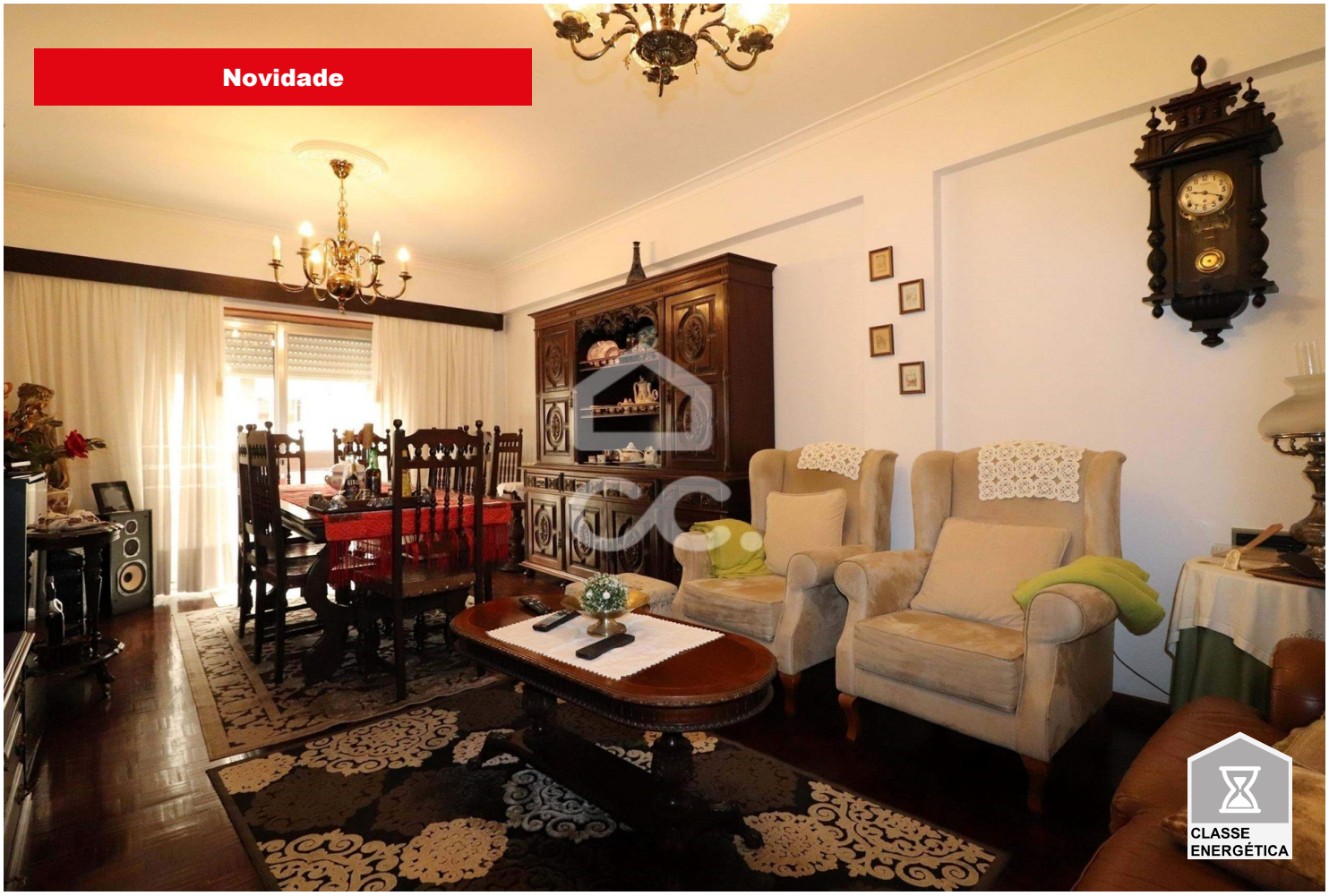

Apartamento T3

Eiras e São Paulo de Frades, Coimbra

179 000 €

Referência: 385/A/00682

Excelente T3 com Garagem, aparcamento e arrumo na Urbanização Santa Apolónia, Coimbra

NATURAL CHARISMA - MEDIAÇÃO IMOBILIÁRIA, LDA.
APEMIP: 6007 / AMI: 17415 - Telefone: (+351) 916 993 345