comprarcasa.
REDE IMOBILIÁRIA DA APEMIP

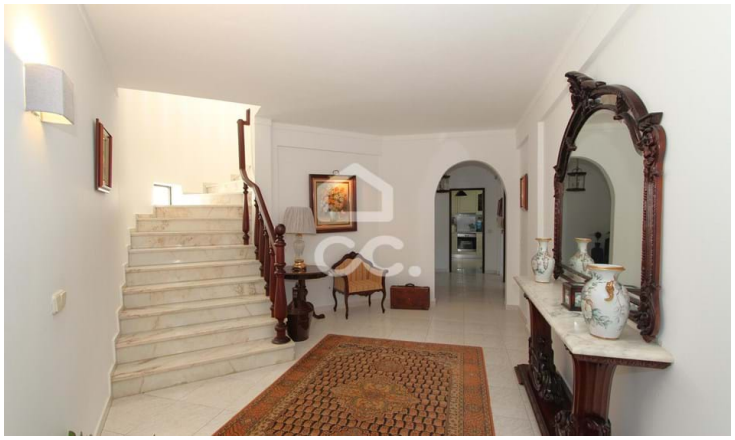

Moradia T4

Porches, Lagoa, Faro

1 490 000 €

Referência: 381/M/00230

Desfrute desta magnífica moradia de 4 quartos em Porches, com piscina, jardim e vistas deslumbrantes para o mar. A poucos minutos a pé das praias e restaurantes, oferece conforto, privacidade e uma localização privilegiada para viver ou passar férias no Algarve.

VOLUMEMAGNATA, LDA.
APEMIP: 5849 / AMI: 16102 - Telefone: (+351) 925971909